

Manual do Usuário

Automaz Sistemas

Impressão de cupom fiscal no Gourmet:

- Imprimir o cupom fiscal no **CAIXA**, de vendas realizadas nos **CARTÕES/PIX**:
 - ✓ Pressione **CRLT N**
 - ✓ Pesquise e selecione o cupom.
 - ✓ Pressione enter ou duplo clique sobre o cupom.
 - ✓ Pronto. Aguarde a impressão.

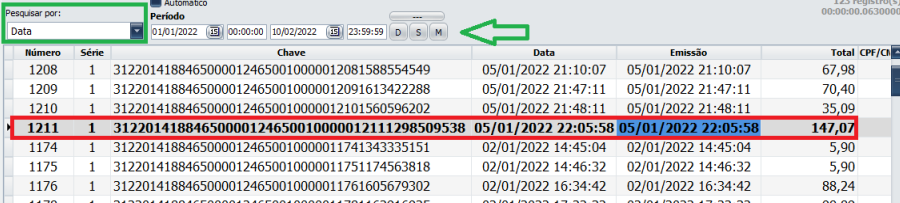

Automático 123 registro(s) 00:00:00.0630000

Pesquisar por: Período 01/01/2022 00:00:00 10/02/2022 23:59:59 D S M J

| Número | Série | Chave | Data | Emissão | Total | CPF/CNPJ |
|--------|-------|--|---------------------|---------------------|--------|----------|
| 1208 | 1 | 31220141884650000124650010000012081588554549 | 05/01/2022 21:10:07 | 05/01/2022 21:10:07 | 67,98 | |
| 1209 | 1 | 31220141884650000124650010000012091613422288 | 05/01/2022 21:47:11 | 05/01/2022 21:47:11 | 70,40 | |
| 1210 | 1 | 31220141884650000124650010000012101560596202 | 05/01/2022 21:48:11 | 05/01/2022 21:48:11 | 35,09 | |
| 1211 | 1 | 31220141884650000124650010000012111298509538 | 05/01/2022 22:05:58 | 05/01/2022 22:05:58 | 147,07 | |
| 1174 | 1 | 31220141884650000124650010000011741343335151 | 02/01/2022 14:45:04 | 02/01/2022 14:45:04 | 5,90 | |
| 1175 | 1 | 31220141884650000124650010000011751174563818 | 02/01/2022 14:46:32 | 02/01/2022 14:46:32 | 5,90 | |
| 1176 | 1 | 31220141884650000124650010000011761605679302 | 02/01/2022 16:34:42 | 02/01/2022 16:34:42 | 88,24 | |
| 1178 | 1 | 31220141884650000124650010000011781162916925 | 02/01/2022 17:22:32 | 02/01/2022 17:22:32 | 98,89 | |

- Imprimir o cupom fiscal no **CAIXA**, de vendas realizadas em **DINHEIRO**:
 - ✓ Pressione **CRLT F**
 - ✓ Pesquise e selecione o checkbox do cupom.
 - ✓ Pressione enter ou duplo clique sobre a venda.
 - ✓ Pronto. Aguarde a impressão.

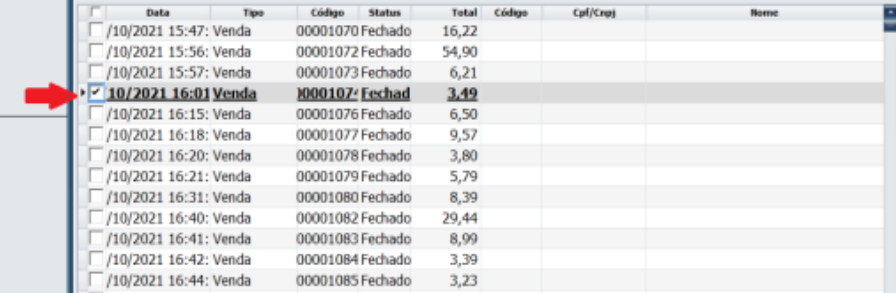

| Data | Tipo | Código | Status | Total | Código | Cpf/Cnpj | Nome |
|---|------|----------|---------|-------|--------|----------|------|
| /10/2021 15:47: Venda | | 00001070 | Fechado | 16,22 | | | |
| /10/2021 15:56: Venda | | 00001072 | Fechado | 54,90 | | | |
| /10/2021 15:57: Venda | | 00001073 | Fechado | 6,21 | | | |
| <input checked="" type="checkbox"/> 10/2021 16:01 Venda | | 00001074 | Fechado | 3,49 | | | |
| /10/2021 16:15: Venda | | 00001076 | Fechado | 6,50 | | | |
| /10/2021 16:18: Venda | | 00001077 | Fechado | 9,57 | | | |
| /10/2021 16:20: Venda | | 00001078 | Fechado | 3,80 | | | |
| /10/2021 16:21: Venda | | 00001079 | Fechado | 5,79 | | | |
| /10/2021 16:31: Venda | | 00001080 | Fechado | 8,39 | | | |
| /10/2021 16:40: Venda | | 00001082 | Fechado | 29,44 | | | |
| /10/2021 16:41: Venda | | 00001083 | Fechado | 8,99 | | | |
| /10/2021 16:42: Venda | | 00001084 | Fechado | 3,39 | | | |
| /10/2021 16:44: Venda | | 00001085 | Fechado | 3,23 | | | |
| /10/2021 17:01: Venda | | 00001086 | Fechado | 40,04 | | | |

- Imprimir o cupom fiscal no módulo **ADMINISTRATIVO**:
 - ✓ Acesse: Movimentação / Df-e (Nfc-e)
 - ✓ Selecione a data / Status: **Sucesso** / Clique em filtrar.
 - ✓ Selecione e clique com botão direito do mouse sobre o cupom e selecione a opção **DANF**.

| | | | | | | | | | | |
|-----|---------------------|----------|---|------|---|-------|---------------------|---------------------|---------------------|---------------------|
| DAV | 10/12/2021 09:19:22 | 00004499 | 4 | 3368 | 1 | 40,00 | 10/12/2021 09:19:23 | 10/12/2021 09:19:23 | 10/12/2021 09:19:23 | 10/12/2021 09:19:23 |
| DAV | 29/12/2021 14:11:53 | 00005338 | 4 | 2036 | 1 | 41,90 | 29/12/2021 14:11:54 | 29/12/2021 14:11:54 | 29/12/2021 14:11:54 | 29/12/2021 14:11:54 |
| DAV | 24/12/2021 17:59:30 | 00005273 | 4 | 2036 | 1 | 41,90 | 29/12/2021 12:34:02 | 29/12/2021 12:34:02 | 29/12/2021 12:34:02 | 29/12/2021 12:34:02 |
| DAV | 28/12/2021 13:15:00 | 00005308 | 4 | 2036 | 1 | 41,90 | 28/12/2021 13:15:00 | 28/12/2021 13:15:00 | 28/12/2021 13:15:00 | 28/12/2021 13:15:00 |
| DAV | 11/12/2021 10:13:15 | 00004546 | 4 | 2036 | 1 | 41,90 | 11/12/2021 10:13:16 | 11/12/2021 10:13:16 | 11/12/2021 10:13:16 | 11/12/2021 10:13:16 |
| DAV | 16/12/2021 13:02:15 | 00004731 | 4 | 2036 | 1 | 41,90 | 16/12/2021 13:02:15 | 16/12/2021 13:02:15 | 16/12/2021 13:02:15 | 16/12/2021 13:02:15 |
| DAV | 09/11/2021 17:14:03 | 00003474 | 4 | 2036 | 1 | 41,90 | 09/11/2021 17:26:09 | 09/11/2021 17:26:09 | 09/11/2021 17:26:09 | 09/11/2021 17:26:09 |
| DAV | 17/11/2021 15:09:35 | 00003732 | 4 | 2036 | 1 | 41,90 | 17/11/2021 18:09:35 | 17/11/2021 18:09:35 | 17/11/2021 18:09:35 | 17/11/2021 18:09:35 |
| DAV | 07/12/2021 13:27:25 | 00004389 | 4 | 2036 | 1 | 41,90 | 07/12/2021 13:27:26 | 07/12/2021 13:27:26 | 07/12/2021 13:27:26 | 07/12/2021 13:27:26 |
| DAV | 23/12/2021 12:46:06 | 00005080 | 4 | 2036 | 1 | 41,90 | 23/12/2021 12:46:07 | 23/12/2021 12:46:07 | 23/12/2021 12:46:07 | 23/12/2021 12:46:07 |
| DAV | 08/11/2021 18:17:21 | 00003444 | 4 | 2036 | 1 | 41,90 | 09/11/2021 09:14:19 | 09/11/2021 09:14:19 | 09/11/2021 09:14:19 | 09/11/2021 09:14:19 |
| DAV | 11/11/2021 10:46:47 | 00003539 | 4 | 2629 | 1 | 41,90 | 11/11/2021 10:46:47 | 11/11/2021 10:46:47 | 11/11/2021 10:46:47 | 11/11/2021 10:46:47 |
| DAV | 15/11/2021 10:02:57 | 00003669 | 4 | 2736 | 1 | 41,90 | 15/11/2021 10:02:57 | 15/11/2021 10:02:57 | 15/11/2021 10:02:57 | 15/11/2021 10:02:57 |

- ✓ Clique em imprimir:

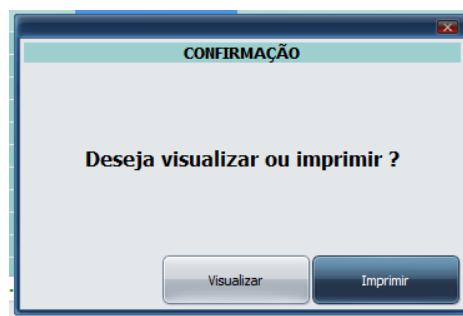

- Salvando o cupom fiscal:
 - ✓ No modulo administrativo acesse: Movimentação / Df-e (Nfc-e)
 - ✓ Selecione a data / Status: **Sucesso** / Clique em filtrar.
 - ✓ Clique com o botão direito do mouse sobre o cupom e selecione a opção **DANF**
 - ✓ Clique em visualizar.

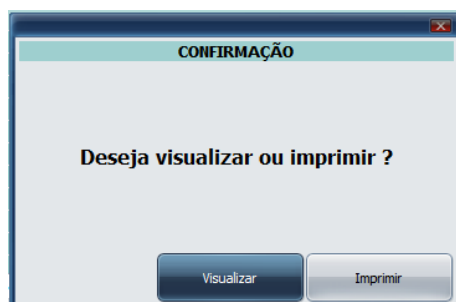

- ✓ Será exibida a tela com o cupom fiscal, clique no ícone de Pdf.



✓ Clique em OK na tela seguinte.

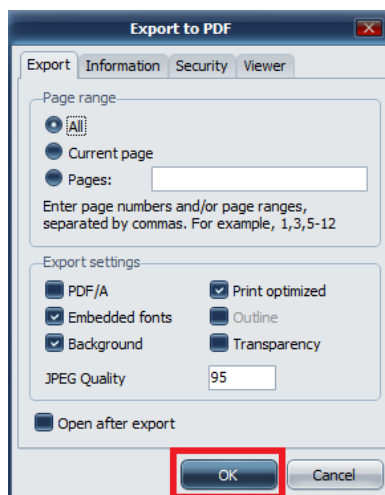

✓ Escolha o local onde deseja salvar o cupom e clique em salvar.

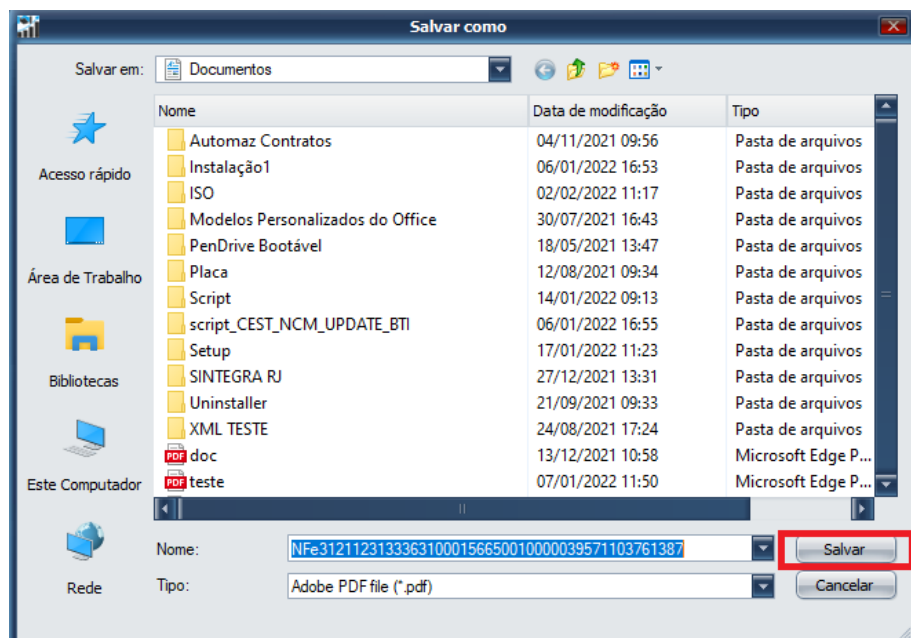

✓ Pronto, o arquivo foi salvo.